Références

Groupe 9

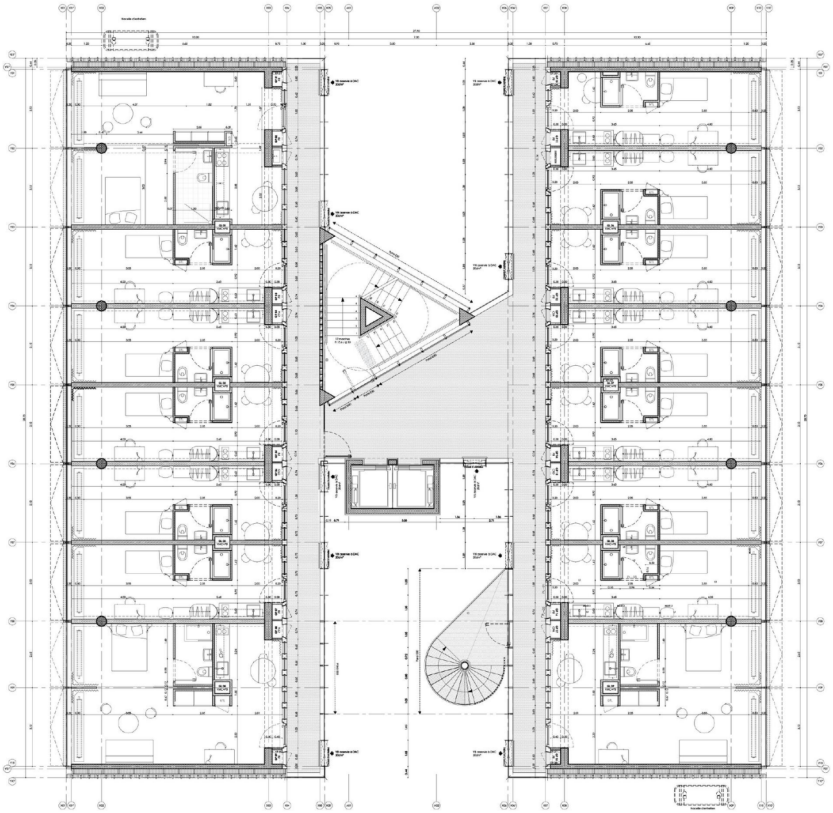

Abords p.4

Globales p.5

Logements pour personnes agées p.8

Logements étudiants p.16

Ateliers p.20

Pare-soleils p.22

Réemploi p.24

ABORDS



Pad Hermann-Debroux



Pad Hermann-Debroux

GLOBALES





Taillandier Architectes Associés
"La Cité des Chercheurs"

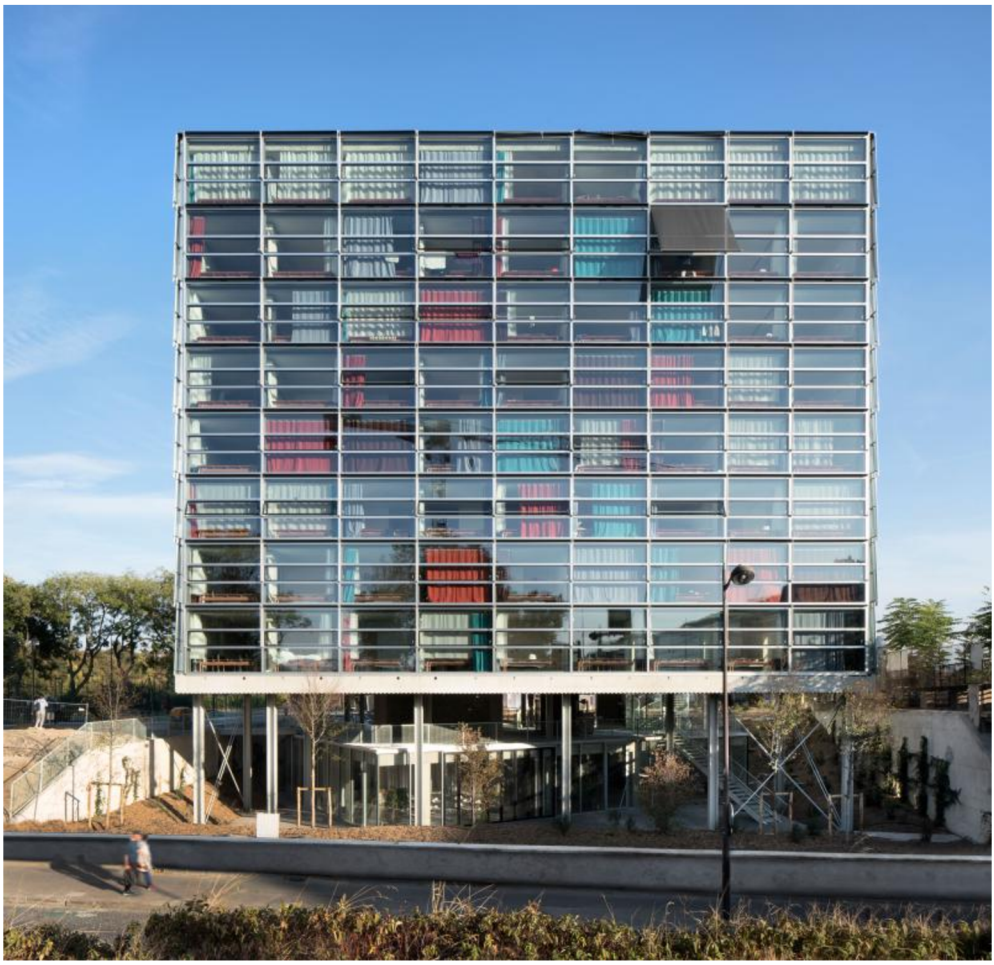

Maison Julie-Victoire Daubié
BRUTHER

GLOBALES

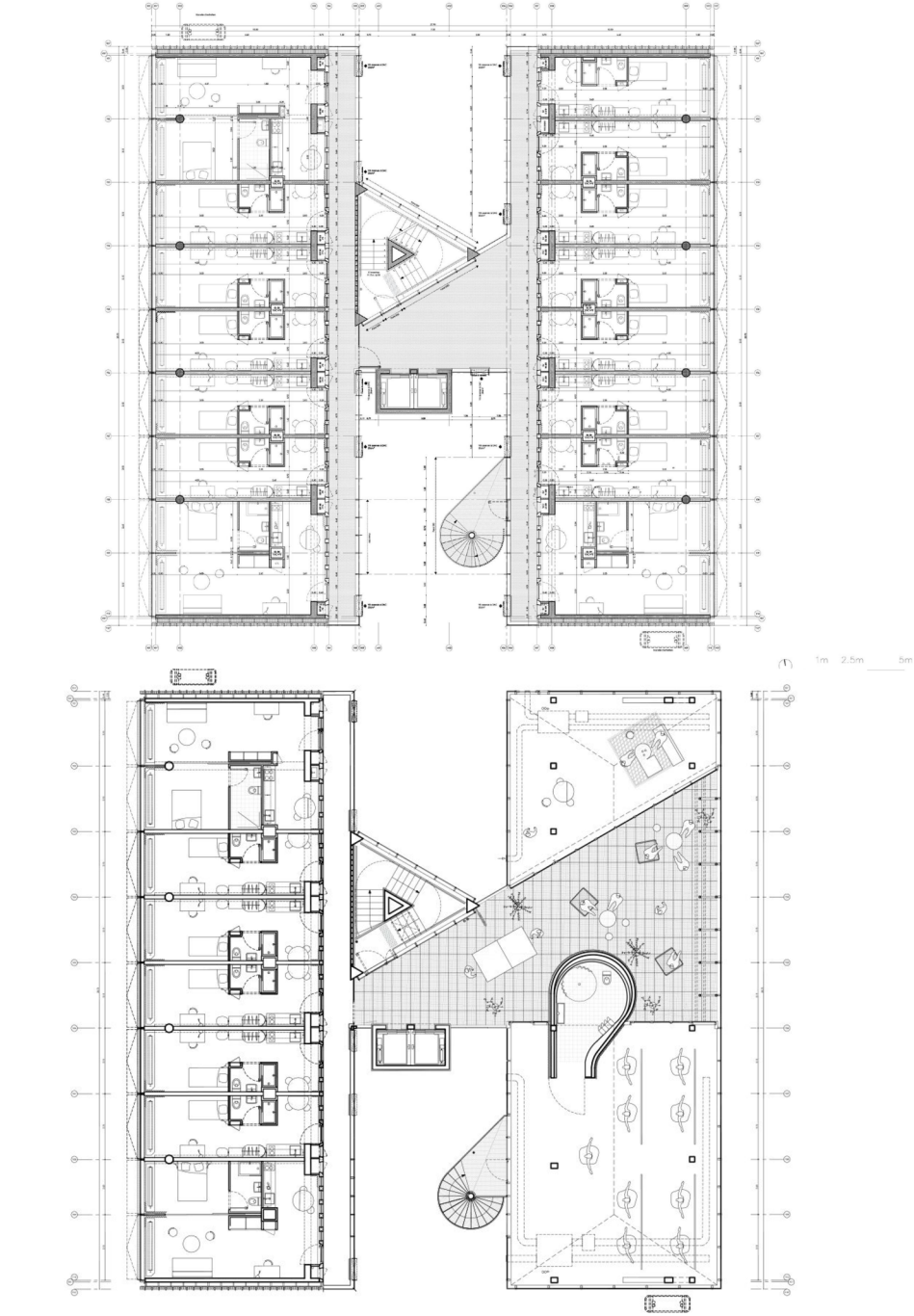

LOGEMENTS POUR PERSONNES AGÉES





LOGEMENTS POUR PERSONNES AGÉES

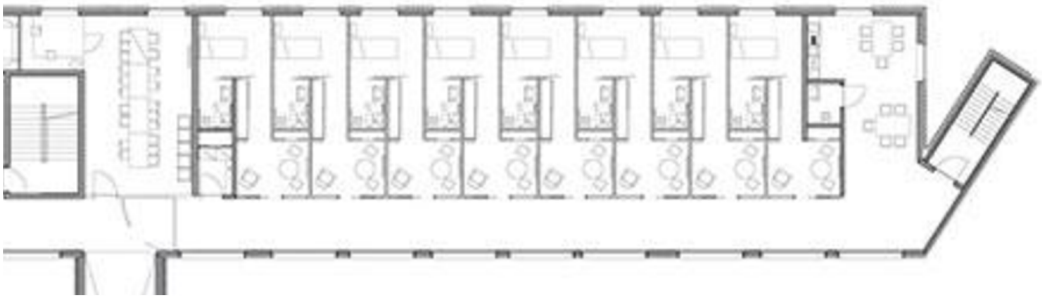

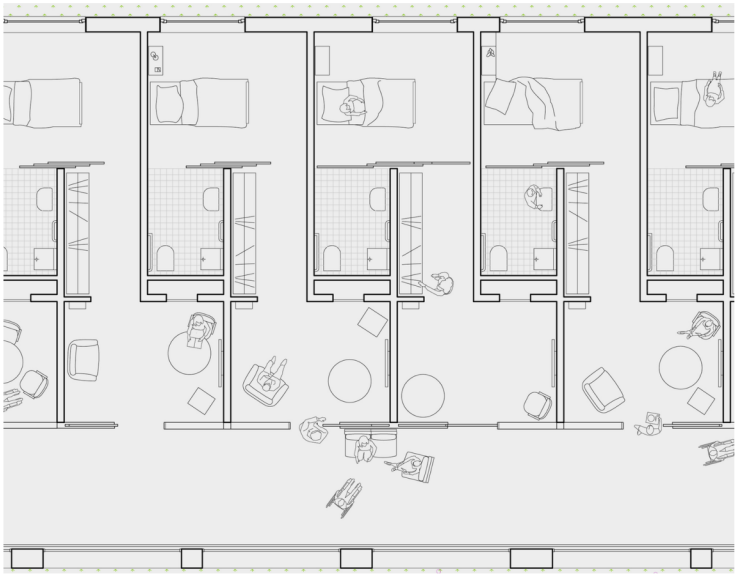

LOGEMENTS POUR PERSONNES AGÉES



Summacumfemmer, Büro Juliane Greb, San Riemo

LOGEMENTS POUR PERSONNES AGÉES

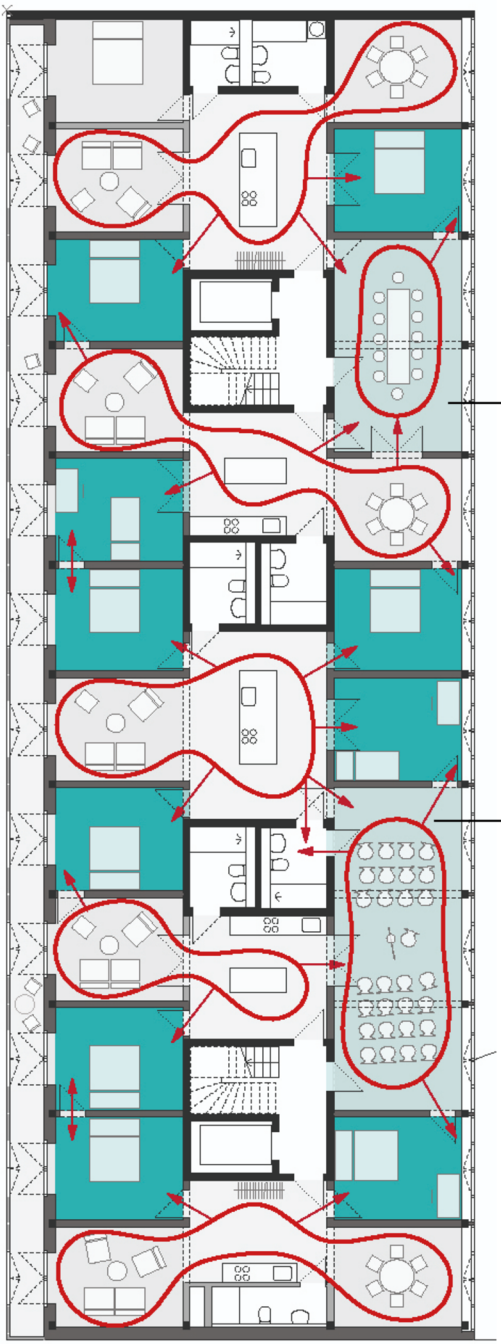

LOGEMENTS POUR PERSONNES AGÉES



Donet Schäfer Reimer Architekten (DOSCRE),
Siedlung Hofwiesenstrasse (Guggach)

LOGEMENTS POUR PERSONNES AGÉES







LOGEMENTS POUR PERSONNES AGÉES



Home for Senior Citizens - PETER ZUMTHOR

LOGEMENTS POUR PERSONNES AGÉES





LOGEMENTS ÉTUDIANTS



Résidence étudiante Rosengarten, Suisse

LOGEMENTS
ÉTUDIANTS

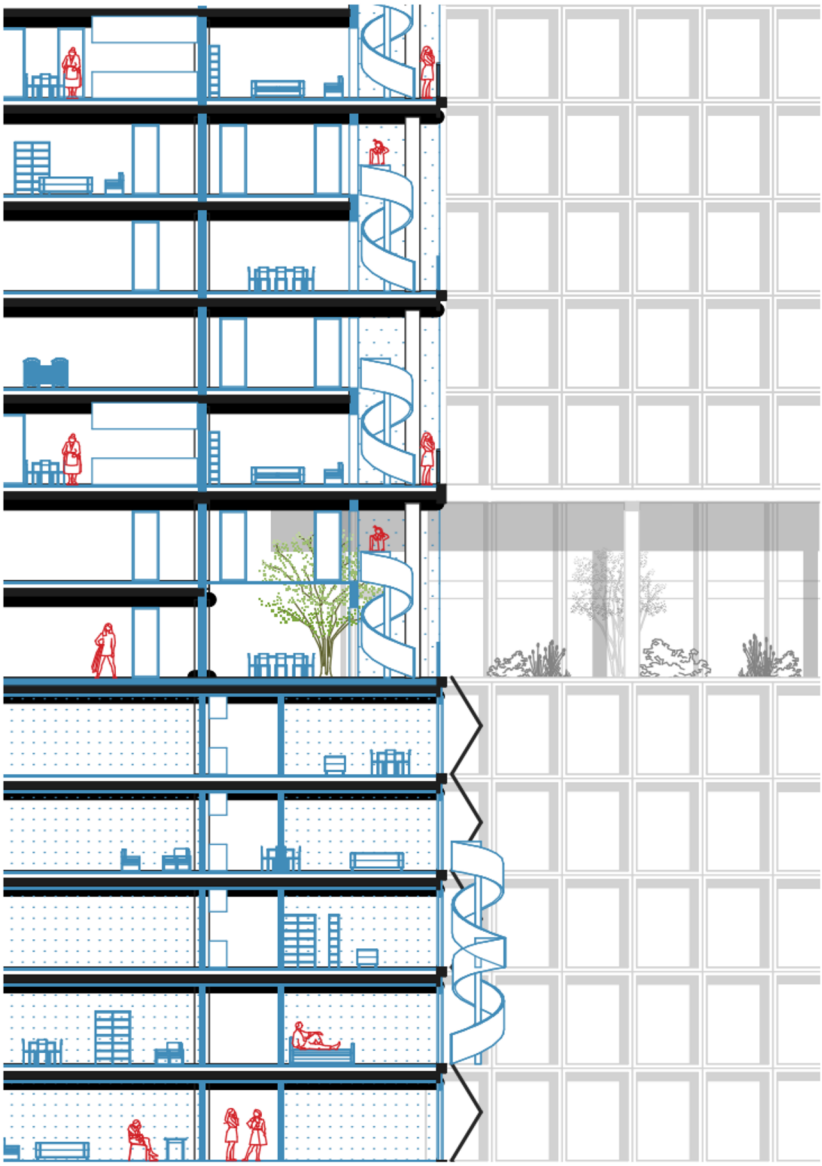

Reconversion Tour Proximus
A2O, Mulitple, Koen Van Synghel

LOGEMENTS ÉTUDIANTS



eth-campus hönggerberg-student housing,
zurich

LOGEMENTS
ÉTUDIANTS

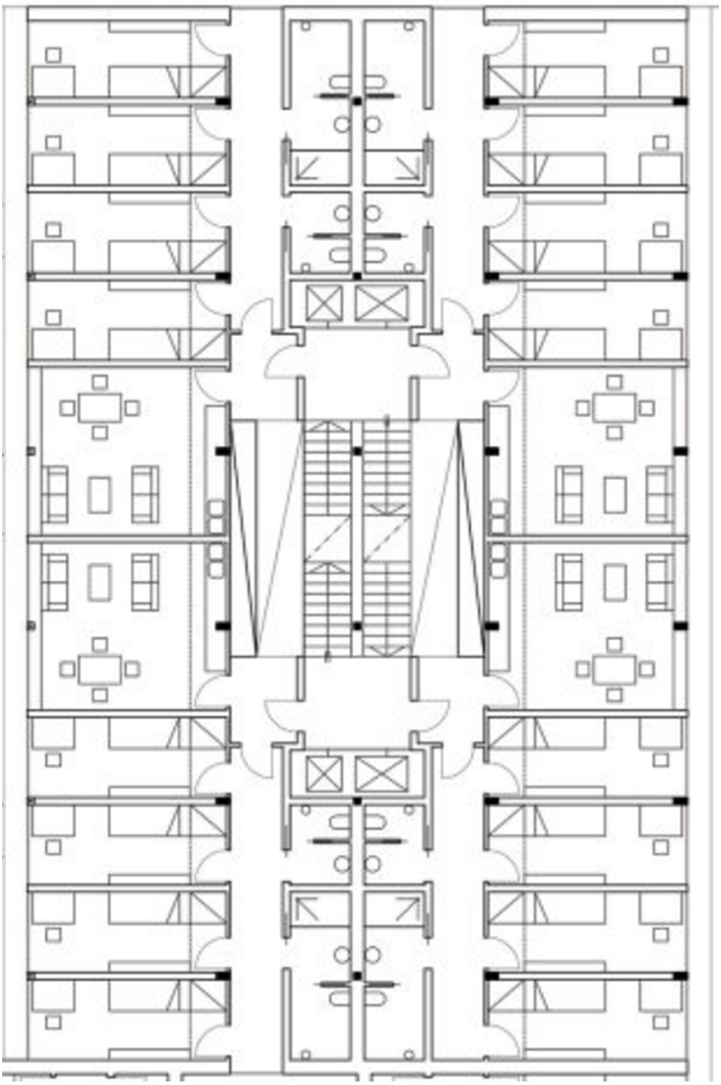

ATELIERS





ATELIERS





TECHNICUM - OUEST

PARE-SOLEILS

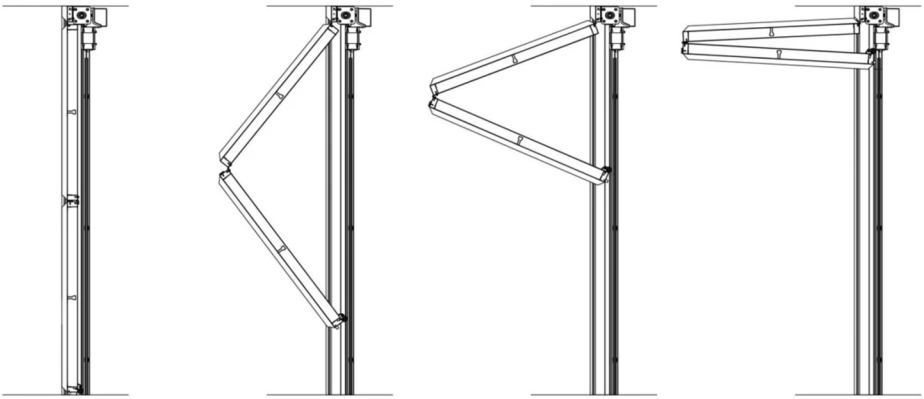

Carminati window system



Arch20

PARE-SOLEILS

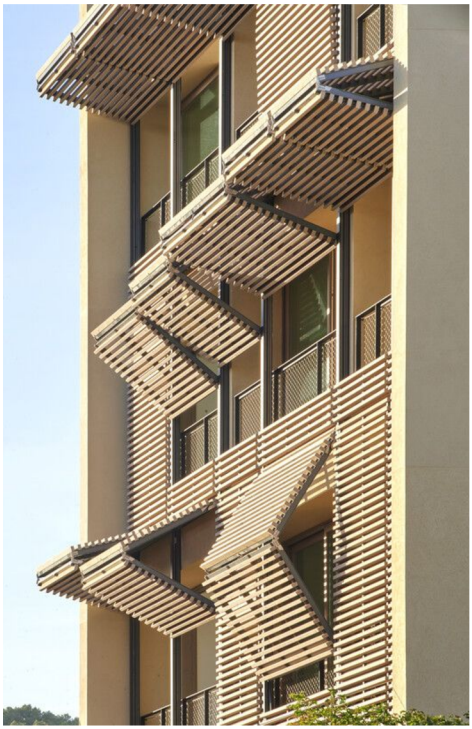

Paral·lel Building / OHLAB



1C studio

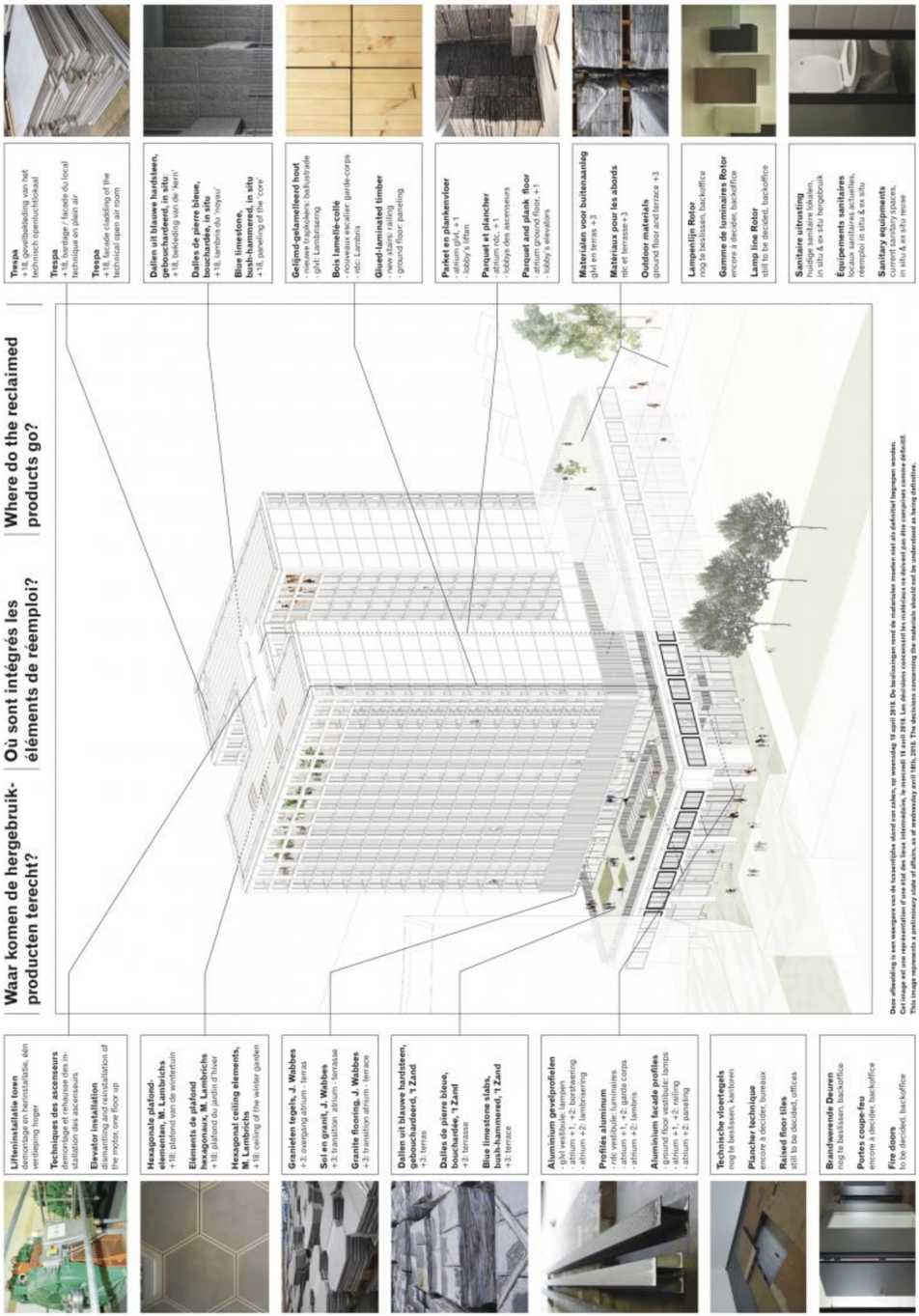
Waar komen de hergebruik-producten terecht?
Où sont intégrés les éléments de réemploi?
Where do the reclaimed products go?
Liftinstallatie loren
demontage en heristallatie, één verdieping hoger
Techniques des ascenseurs
démontage et réhausse des installation des ascenseurs
Elevator installation
dismantling and reinstallation of the motor, one floor up
Hexagonale plafond-elementen, M. Lambrichs
+18: plafond van de wintertuin
Eléments de plafond hexagonaux, M. Lambrichs
+18: plafond du jardin d'hiver
Hexagonal ceiling elements, M. Lambrichs
+18: ceiling of the winter garden
Granieten tegels, J. Wabbes
+3: overgang atrium - terras
Sol en granit, J. Wabbes
+3: transition atrium - terrasse
Granite flooring, J. Wabbes
+3: transition atrium - terrace
Dallen uit blauwe hardsteen, gebouchardeerd, 't Zand
+3: terras
Dalles de pierre bleue, bouchardée, 't Zand
+3: terrasse
Blue limestone slabs, bush-hammered, 't Zand
+3: terrace
Aluminium gevelprofielen
- glvl vestibule: lampen
- atrium +1; +2: bostwenting
- atrium +2: lambrisering
Profilés aluminum
- rdc vestibule: luminaires
- atrium +1; +2: parois corps
- atrium +2: lambris
Aluminium facade profiles
- glvl vestibule: ceiling, lamps
- atrium +1; +2: railing
- atrium +2: paneling
Technische vloertegels
nog te bestoken, fabrieken
Plancher technique
encore à decider, bureaux
Raised floor tiles
still to be decided, offices
Brandwerende Deuren
nog te bestoken, backoffice
Portes coupe-feu
encore à decider, backoffice
Fire doors
to be decided, backoffice
Dese afbeelding is een weergave van de tussenfases stand van zaken, op woensdag 18 april 2018. De beslissingen rond de materialen moeten niet als definitief beschouwd worden.
Cet image est une représentation d'une état des lieux intermédiaire, le mercredi 18 avril 2018. Les décisions concernant les matériaux ne doivent pas être considérées comme définitif.
This image represents a preliminary state of affairs, as of wednesday avril 18th, 2018. The decisions concerning the materials should not be understood as being definitive.
Tresa
+18, gevelbekleding van het technisch openluchtlokaal
Tresa
+18, bardage / façade du local technique en plein air
Tresa
+18, facade cladding of the technical open air room
Dallen uit blauwe hardsteen, gebouchardeerd, 't Zand
+18, bekleding van de 'kern'
Dalles de pierre bleue, bouchardée, in situ
+18, lambris du 'noyau'
Blue limestone, bush-hammered, in situ
+18, paneling of the 'core'
Gelijmd-gelamelleerd hout
- nieuwe trapkokers: balustrade
- glvl: Lambrisering
Bois lamellé-collé
- nouveaux escalier: garde-corps
- rdc: Lambris
Gluel-laminated timber
- new stairs: railing
- ground floor: paneling
Parket en plankenvloer
- atrium glvl, +1
- lobby's liften
Parquet et plancher
- atrium rdc, +1
- lobbys des ascenseurs
Parquet and plank floor
- atrium ground floor, +1
- lobby's elevators
Materialen voor buitenaanleg
glvl en terras +3
Matériaux pour les abords
rdc et terrasse+3
Outdoor materials
ground floor and terrace +3
Lampenlijn Rotor
nog te beslissen, backoffice
Gamme de luminaires Rotor
encore à decider, backoffice
Lamp line Rotor
still to be decided, backoffice
Sanitaire uitrusting
huidige sanitaire lokalen, in situ & ex situ hergebruik
Équipements sanitaires
locaux sanitaires actuelles, réemploi in situ & ex situ
Sanitary equipments
current sanitary rooms, in situ & ex situ reuse